



ŽEMĖS IR KITO NEKILNOJAMOJO TURTO
KADASTRO IR REGISTRO VALSTYBĖS ĮMONĖ
KLAIPĖDOS FILIALAS

KVARTALAS	SKLYPAS
360	

KLAIPĖDOS MIESTO, RAJONO
GYVENTOJŲ APTARNAVIMO BIURAS

NEKILNOJAMOJO TURTO KADASTRO IR REGISTRO BYLA

NR. 21 / 19094

REGISTRO NR. 50 / 114139

TOMAS _____

ŽEMĖS SKLYPO KADASTRO NR.: / :

INVENTORINIS NUMERIS 4299

ADRESAS: KLAIPĖDA, TAIKOS pr. 105

Pradėta 1990.09.12

Baigta

Lapų skaičius

Saugoti nuolai

NAUJAKIEMIŲ G. VĖ

TAIKOS PROSPERITAS

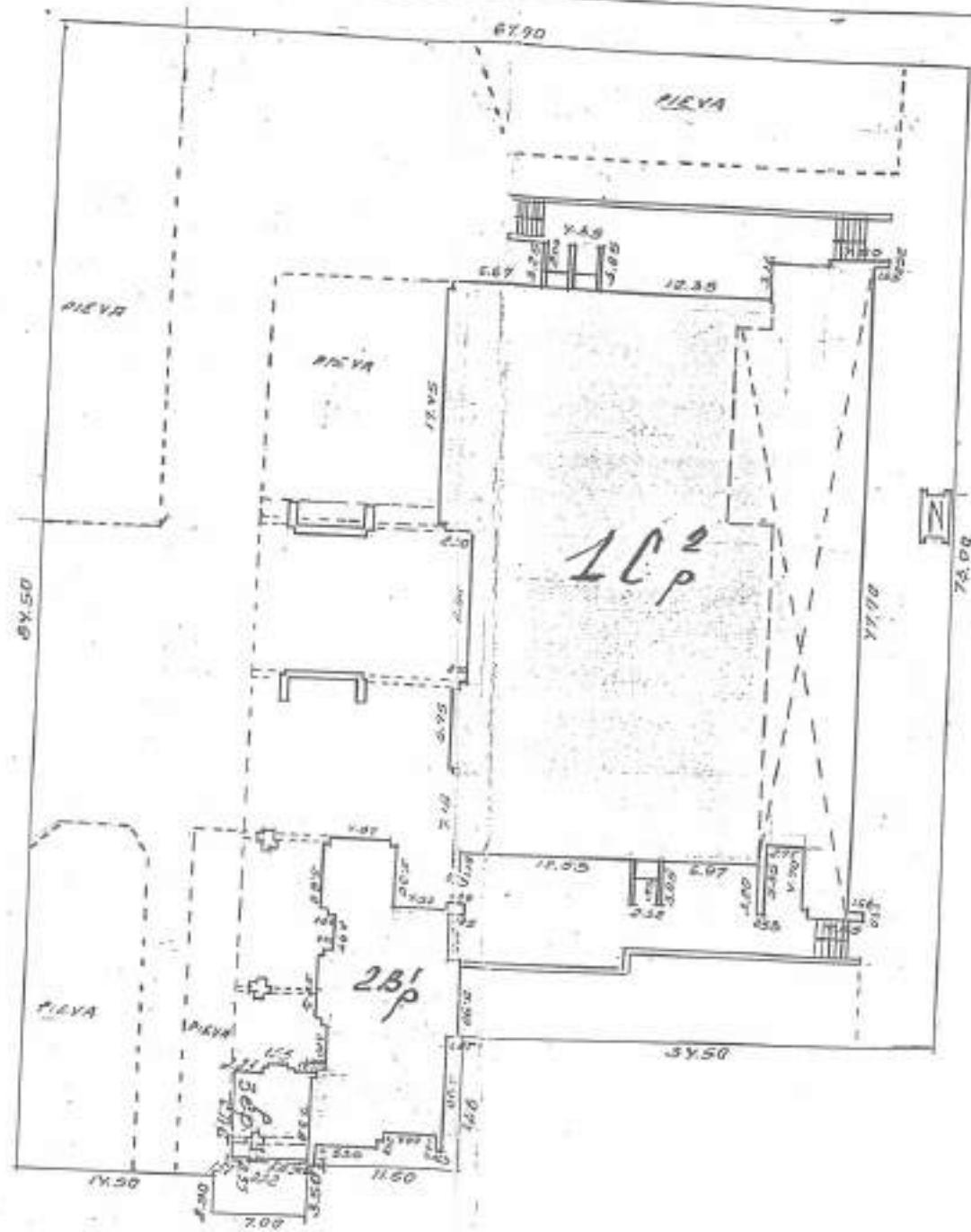

 VALSTYBĖS ĮMONĖS REGISTRŲ CENTRO KLAIPĖDOS FILIALAS			
Pareigos	V., pavardė	Parašas	Data
matininkė	O. Kaluginas		2004.04.21
matininkė	O. Kaluginas		
grupės vedėja	R. Juodienė		2004.04.21
Statinių išdėstymo planas 1:500			A.V.
Klaipėdos m. Klaipėdos m. Taisos pr. 105			
Sudarytas pagal 2004.04.16		Paviršius pažymėjimas	
Klaipėdos miesto savivaldybės		planas 1C2p	

RŪSYS

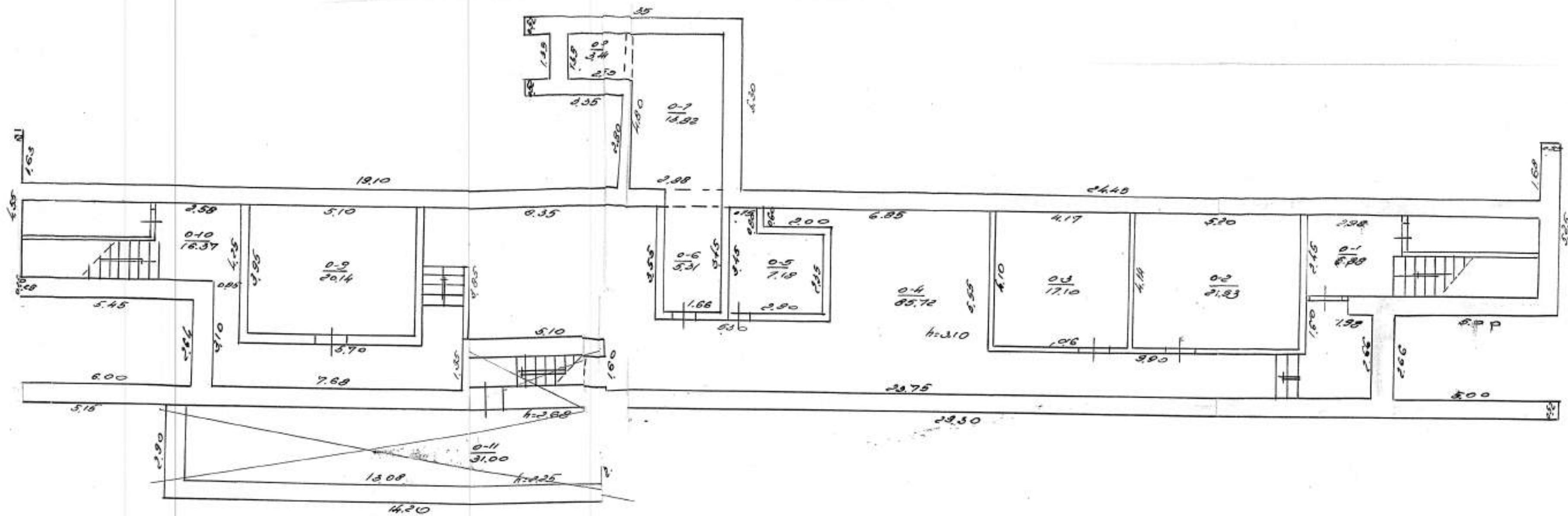

PAKITIMAI UZFI
 2005 m. 02
 TECHNINKE S.P.A.
 ITALIJA
 Taisybių Patvirtinimas
 Rokas [Signature]
 Vardas [Signature]
 910131 [Signature]

KLAIPEDA TAIKOS PR.

29

382
90 09 10

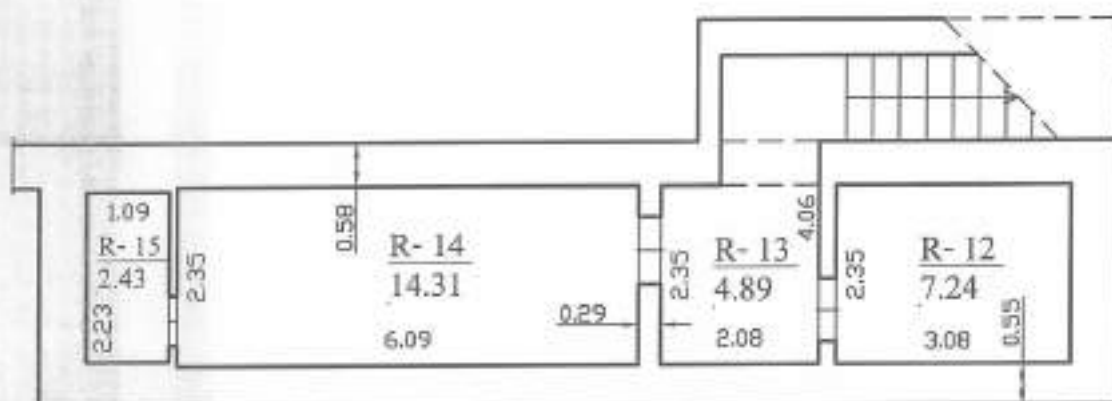

 VALSTYBĖS ĮMONĖS REGISTRŲ CENTRO KLAIPĖDOS FILIALAS			
Pareigos	V., pavardė	Parašas	Data
matininkė	O. Kaluginė		2004.04.21
matininkė	O. Kaluginė		
grupės vedėja	R. Juodienė		2004.04.21
RŪSIO PLANAS		1:200	A.V.
Klaipėdos m. sav. Klaipėdos m. sav.			
Klaipėdos			
Taikos pr. 105			
Sudarytas pagal 2004.04.16 kadastrinių matavimų duomenis		Pastato pažymėjimas plane: 1C2p	

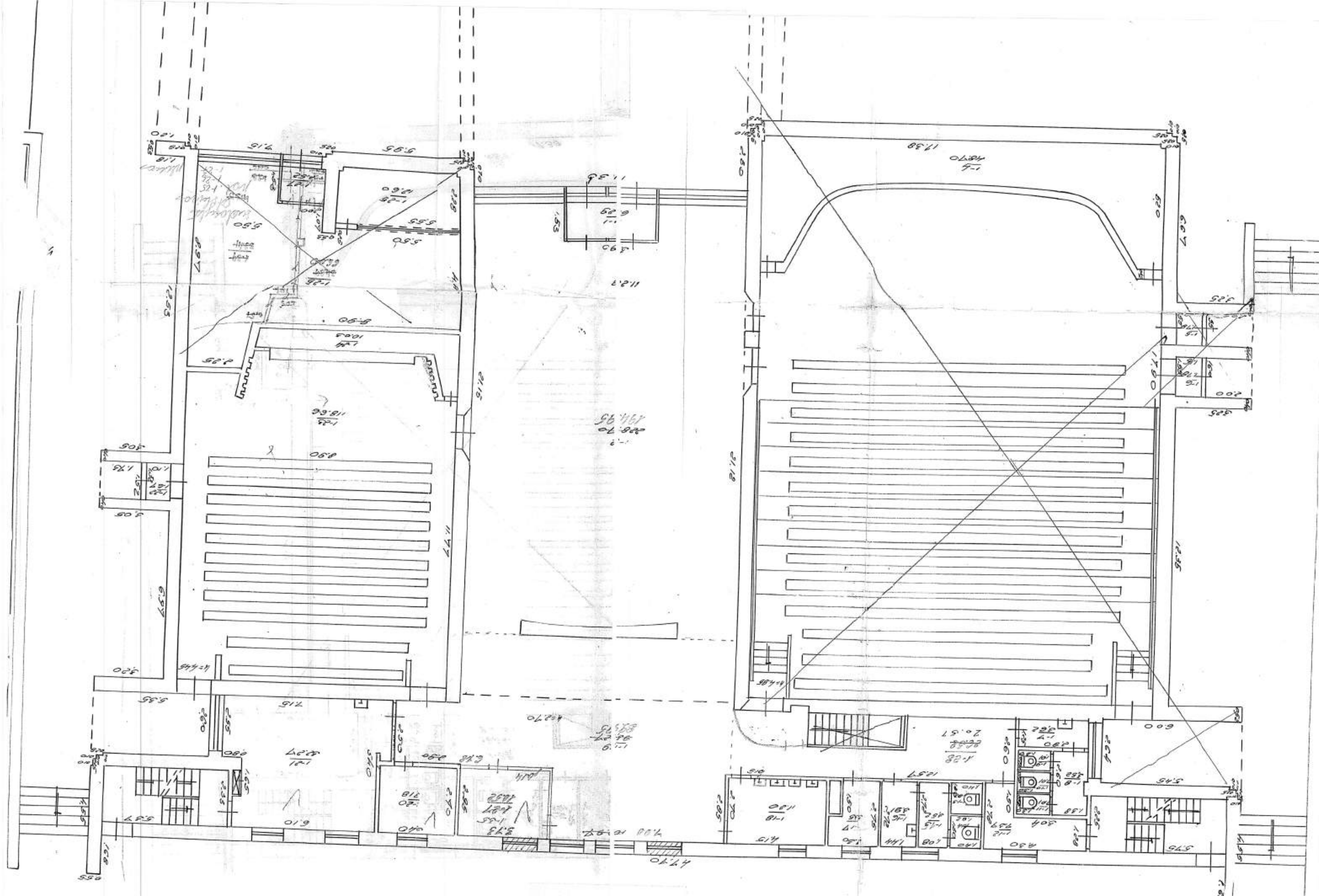

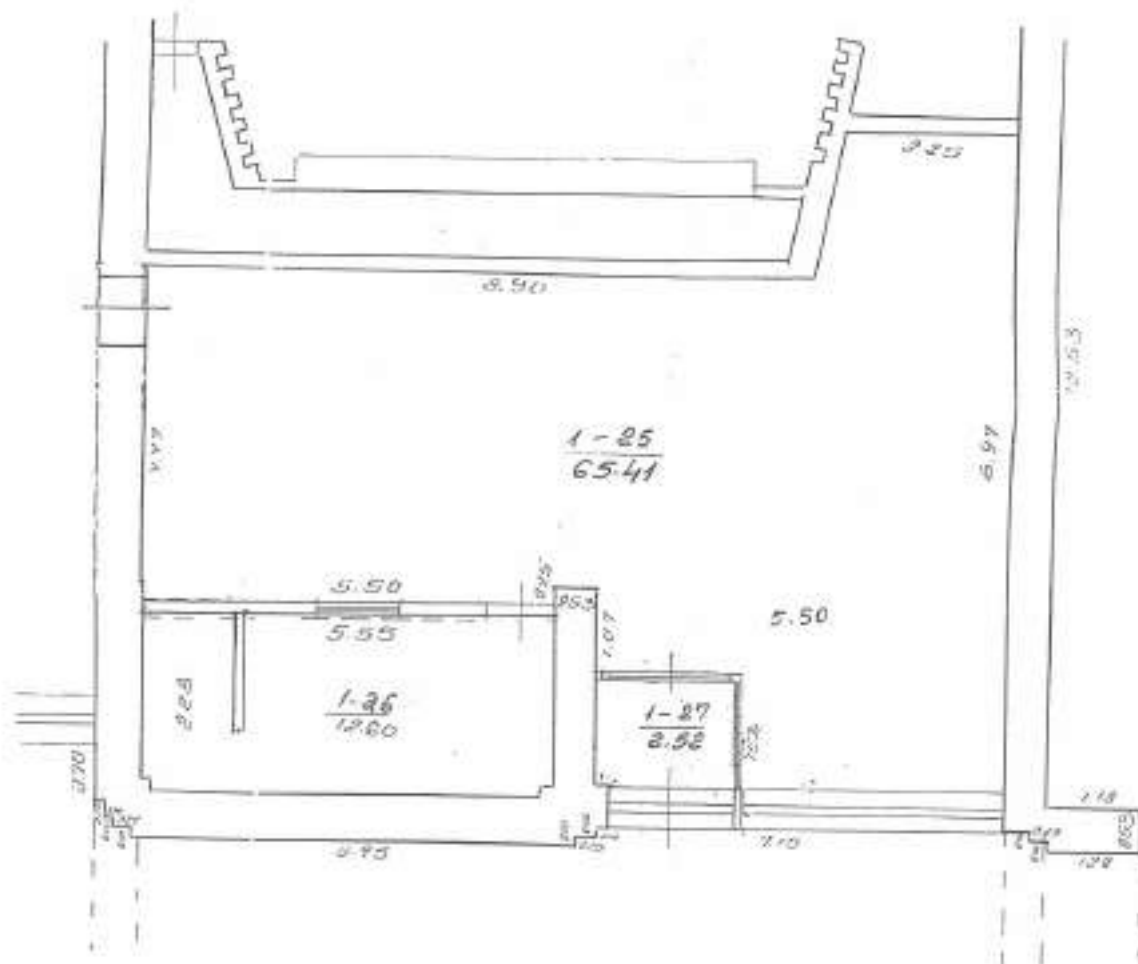

VALSTYBĖS ĮMONĖS REGISTRŲ CENTRO KLAIPĖDOS FILIALAS			
Pareigos	V. pavardė	Parašas	Data
matininkė asistentė	A. Zabitiene	<i>[Signature]</i>	2004.03.01
matininkė asistentė	A. Zabitiene	<i>[Signature]</i>	
matininkė	R. Surbliene	<i>[Signature]</i>	2004.03.02
PIRMŲ AUKŠTO PLANAS			1:100
Klaipėdos m. sav. Klaipėdos m. sav. Klaipėdos Taikos pr. 105			A.V.
Sudarytas pagal 2004.02.29 kadastrinių matavimų duomenis			

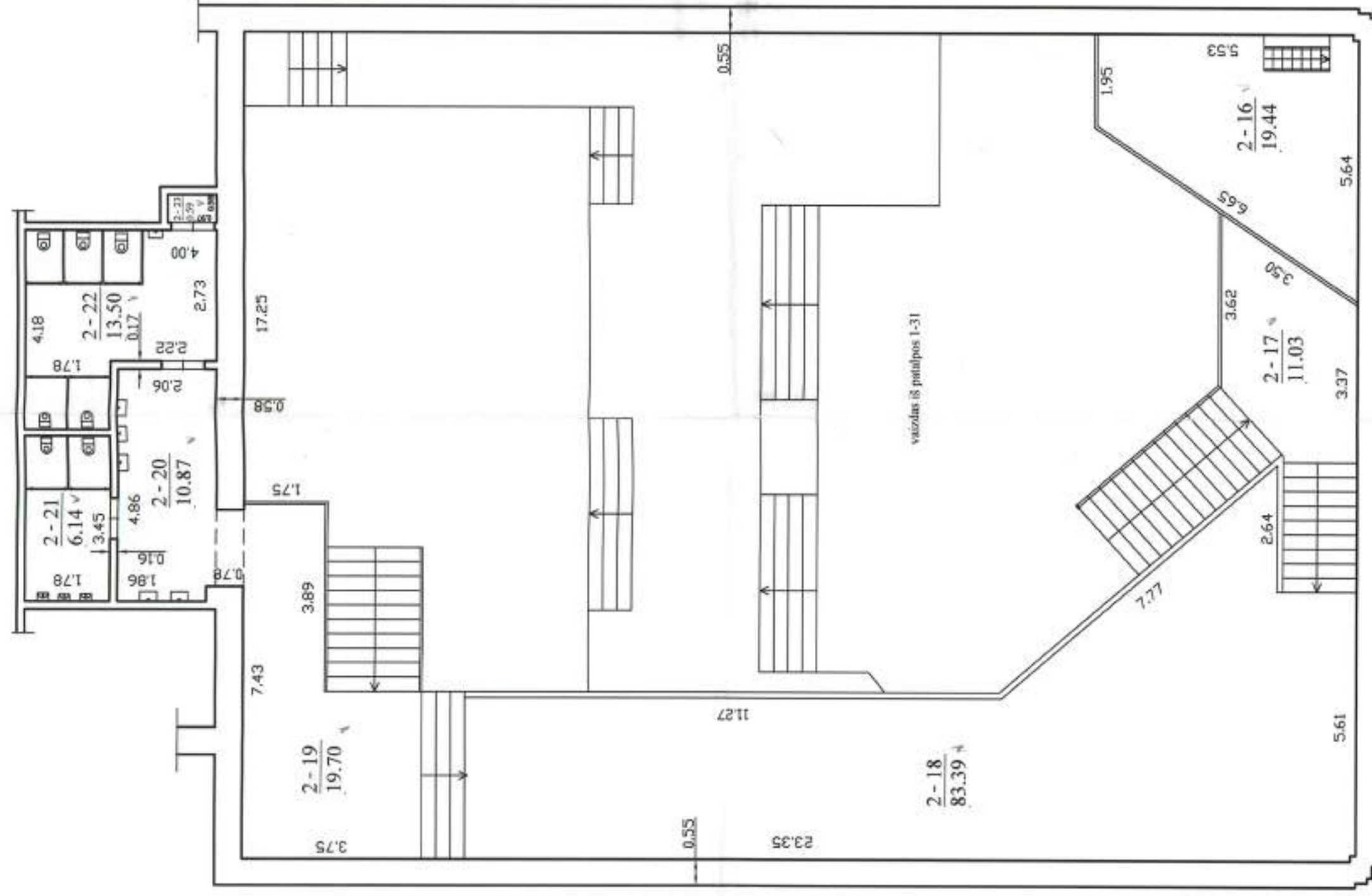

VALSTYBES ĮMONES REGISTRŲ CENTRO			
KLAIPĖDOS FILIALAS			
Partijos	V. pavardė	Pasirašas	Data
matininkė	O. Kalėdina	/	2004.04.21
matininkė	O. Kalėdina	/	
grupės vedėja	R. Juodienė	/	
ANTRO AUKŠTO PLANAS			
Klaipėdos m. sav.	Klaipėdos m. sav.	7.100	A.V.
Klaipėdos	Klaipėdos		
Talpos Nr. 105			
Sudarytas pagal 2004.04.16			
kadastro matavimų duomenis			
planas	1C2p		



ANTRAS AUKŠTAS

PATALPA IŠ PIRMO AUGŠŲ

PATALPA IŠ PIRMO AUGŠŲ

PATALPA IŠ PIRMO AUGŠŲ

[illegible][illegible]

Pagrindinio pastato, jo dalių ir priestatų kadastro duomenys

Adresas: Klaipėda Taikos pr. 105

Unikalus Nr.: 2197-8003-2018

Pagrindinio pastato ir jo dalių kadastro duomenys

Kadastro duomenys	Pagrindinis pastatas	Rūsys (pusrūsis)	Pastogės patalpos
Duomenys užfiksuoti	2004-04-16	X	X
Žymėjimas	1C2p	R	
Paskirtis	Kultūros	X	X
Pavadinimas	Kino teatras su kino klubu su baru ir lošimo automaty <i>salonu</i>	X	X
Statybos pr.-pab. metai	1978-1978	1978-1978	
Rekonstr. pr.-pab. metai	-	-	
Baigtumas %	100	100	
Aukštų skaičius	2	X	X
Tūris m3	8910	863	
Bendras plotas m2	1330,63	226,36	
Pamatai	Gelžbetonis	X	X
Sienos	Plytos	Gelžbetonio blokai	
Perdangos	Gelžbetonis	Gelžbetonis	
Stogo konstrukcija	Sutapdintas	X	X
Stogo danga	Ruberoidas	X	X
Išorės apdaila	Nėra	X	X
Pertvaros	Plytos	Plytos	
Grindys	Lentos	Monolitinės	
Langai	Mediniai	Nėra	
Durys	Medinės	Medinės	
Vidaus apdaila	Tinkas	Tinkas	
Šildymas	Centrinis šildym.lė centr.sist		
Vandentiekis	Miesto vandentiekis		
Kanalizacija	Miesto kanalizacija		
Dujos	Nėra		
Karštas vanduo	Nėra		
Elektra	Yra		
Viryklė	Nėra		
Vonios kambarys	Nėra		
Vėdinimas ir kondicion.	Vėdinimas ir kondicionavimas		

Viso pastato

Bendras plotas m2	1556,99
Baigtumas %	100
Užstatytas plotas m2	1518
Tūris m3	9773
Centro koordinatės X/Y	6174973/321936
Plotas bruto m2	3338

Parengė matininkė

O. Kaluginė

(pareigos, pareigos, v. pavardė, data)

Tikrina grupės vedėja

R. Juodienė

(pareigos, pareigos, v. pavardė, data)

VALSTYBĖS ĮMONĖS REGISTŲ CENTRO
KLAIPĖDOS FILIALAS
KOPIJA TIKRA
2005 m. Archyvo vedėjos 04 mėn. 15 d.
pavaduotoja
Lina Čermauskienė

Bylos Nr. 4099

Pagrindinio pastato, jo dalių ir priestatų kadastro duomenys

Adresas	Gatvė, Nr.	<u>TIKROJ 105</u>	
	Kaimas (miestelis)		
	Miestas	<u>KLAIPEDA</u>	
	Savivaldybė		

Pagrindinio pastato ir jo dalių kadastro duomenys

Kadastro duomenys	Kodas	Pagrindinis pastatas	Rūsų (pusrūsų)	Pastogės patalpos
Duomenys užfiksuoti	X	<u>2003 04 02</u>		
Pažymėjimas plane	X	<u>25 p</u>		
Paskirtis		<u>ADMINISTRACINE</u>	X	X
Pavadinimas	X	<u>VIDEOTEKA</u>	X	X
Statybos metai	X	<u>1978</u>		
Rekonstrukcijos metai	X	-		
Baigtumas %	X	<u>100</u>		
Aukštų skaičius	X	<u>1</u>	X	X
Tūris m ³	X	<u>713</u>		
Bendras plotas m ²	X	<u>168.60 - 170.76</u>		
Pamatai		<u>MONOLITINIAI BEROVO</u>	X	X
Sienos		<u>PLYVJŲ MŪRAI</u>		
Perdangos		<u>CELOBERONINĖ</u>		
Stogo konstrukcija		<u>PUTAPRINĖ</u>	X	X
Stogo danga		<u>ALUMININĖ</u>	X	X
Išorės apdaila		<u>PLYVJŲ MŪRAI</u>		
Pertvaros		<u>PLYVJŲ</u>		
Grindys		<u>PLYVELIŲ</u>		
Langai		<u>MEDINIAI</u>		
Durys		<u>MEDININĖS</u>		
Vidaus apdaila		<u>TINKLUOTA</u>		
Šildymas		<u>CENTRINIS</u>		
Vandentiekis		<u>MIESTO</u>		
Kanalizacija		<u>MIESTO</u>		
Dujos		-		
Karštas vanduo		<u>YRA</u>		
Elektra		<u>YRA</u>		
Viryklė		-		

KAMIN. VERT. MŪR. PL. 0.8%

kurio apdaila. 11.01.2004

Viso pastato 199.83	
Bendras plotas m ²	<u>168.64</u>
Baigtumas %	<u>100</u>
Užstatytas plotas m ²	<u>291</u>
Tūris m ³	<u>878</u>
Stogo plotas m ²	<u>265</u>

Pagrindinio pastato dalių, priestatų kadastro duomenys

Kadastro duomenys	Priestatas		
Duomenys užfiksuoti	2003. 02. 13		
Pažymėjimas plane	32/p		
Pavadinimas	PRADUOKINĖ		
Statybos metai	1994		
Rekonstrukcijos metai	-		
Baigtumas %	100		
Aukštų skaičius	1		
Tūris m³	163		
Bendras plotas m²	29.04		
Pamatai	MONOLITINIAI BETONO		
Sienos	PLYVŲ		
Perdangos	CELŲBETONINĖS		
Stogo konstrukcija	NUKALDINIA		
Stogo danga	RUŠONINĖ		
Išorės apdaila	PLYVŲ KLIJOS		
Pertvaros	PLYVŲ		
Grindys	BETONO		
Langai	MEDINIAI		
Durys	MEDINĖS		
Vidaus apdaila	KIJA		

Kadastro duomenys			
Duomenys užfiksuoti			
Pažymėjimas plane			
Pavadinimas			
Statybos metai			
Rekonstrukcijos metai			
Baigtumas %			
Aukštų skaičius			
Tūris m³			
Bendras plotas m²			
Pamatai			
Sienos			
Perdangos			
Stogo konstrukcija			
Stogo danga			
Išorės apdaila			
Pertvaros			
Grindys			
Langai			
Durys			
Vidaus apdaila			

Užpildė TECHNINĖS PASAULIO 2003. 02. 13
(pasirašo, paraiškų, v. paraiškų, data)

Tikrino GC. UDEJA 2003. 02. 13
(pasirašo, paraiškų, v. paraiškų, data)

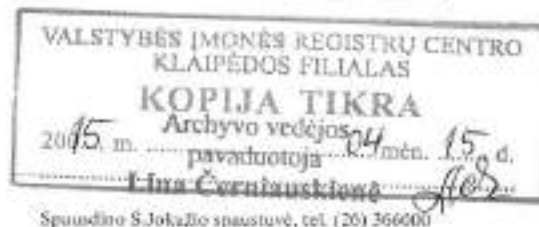

Kitų statinių ir jų dalių kadaistro duomenys

Adresas

Gatvė, Nr.	Taikos prospektas	105
Kaimas (miestelis)		
Miestas	Klaipėda	
Savivaldybė	Klaipėdos m.	

2005.04.15

Duomenys užfiksuoti	1998.04.21		
Pažymėjimas plane	b1		
Paskirtis	Kita		
Pavadinimas	Kiemo aikštelė		
Statybos metai	1978		
Baigtumas %	100		

Statinių sudėtinės dalys

Pavadinimas	Betono plytelės		
Pažymėjimas plane	b1		
Statybos metai	1978		
Medžiaga	Betonas		
Markė, tipas			
Matmenys	Ilgis m	įvairus	
	Plotis (diametras mm)	įvairus	
	Plotas	1687.0 m2	
	Aukštis (gylis)		
	Tūris		
Pavadinimas			
Pažymėjimas plane			
Statybos metai			
Medžiaga			
Markė, tipas			
Matmenys	Ilgis m		
	Plotis (diametras mm)		
	Plotas		
	Aukštis (gylis)		
	Tūris		
Pavadinimas			
Pažymėjimas plane			
Statybos metai			
Medžiaga			
Markė, tipas			
Matmenys	Ilgis m		
	Plotis (diametras mm)		
	Plotas		
	Aukštis (gylis)		
	Tūris		
Pavadinimas			
Pažymėjimas plane			
Statybos metai			
Medžiaga			
Markė, tipas			
Matmenys	Ilgis m		
	Plotis (diametras mm)		
	Plotas		
	Aukštis (gylis) m		
	Tūris		

Duomenys užfiksuoti			
Pažymėjimas plane			
Paskirtis			
vadinimas			
Statybos metai			
Baigtumas %			

Statinių sudėtinės dalys

Pavadinimas			
Pažymėjimas plane			
Statybos metai			
Medžiaga			
Markė, tipas			
Matmenys	Ilgis m		
	Plotis (diametras mm)		
	Plotas		
	Aukštis (gylis)		
	Tūris		
Pavadinimas			
Pažymėjimas plane			
Statybos metai			
Medžiaga			
Markė, tipas			
Matmenys	Ilgis m		
	Plotis (diametras mm)		
	Plotas		
	Aukštis (gylis)		
	Tūris		
Pavadinimas			
Pažymėjimas plane			
Statybos metai			
Medžiaga			
Markė, tipas			
Matmenys	Ilgis m		
	Plotis (diametras mm)		
	Plotas		
	Aukštis (gylis)		
	Tūris		
Pavadinimas			
Pažymėjimas plane			
Statybos metai			
Medžiaga			
Markė, tipas			
Matmenys	Ilgis m		
	Plotis (diametras mm)		
	Plotas		
	Aukštis (gylis)		
	Tūris		

Užpildė technikė S. Pacevičienė 2002.04.30
(pareigos, parašas, v. pavardė, data)

Tikrino gr. vedėja I. Valmunskienė 2002.04.30
(pareigos, parašas, v. pavardė, data)



Pagrindinio pastato, jo dalių ir priestatų įkainojimas (perkainojimas)

Bylos Nr. 21/19094 2A forma

Adresas: Klaipėda Taikos pr. 105

Statybos kainos indeksas 627,84

Vertės nustatymo data	Žymėjimas	Pavadinimas	Kasmetinis vert. maž. koef.	Kokybės balas	Matavimo vienetas	Kiekis	Kalavynas ir lentelė	Vidutinė vieneto st. vertė po indeksavimo Lt	Atkainimo kaštai (statybinė vertė) Lt	Nusidėvėjimas %	Atkainamoji vertė Lt	Vietovės patalpos koeficientas	Vidutinė rinkos vertė
2004-04-21	I	1C2p	Kino teatras su kino klubu su	0,8	Tūris m3	9773	18,1,1	315	3078000	21	2432000	1,10	2675000
2004-04-21	I	1C2p	Kino teatras su kino klubu su	0,8	Tūris m3	8910	18,1,1	315		21			
2004-04-21	I	R	Rūsų/pusrūsų	0,8	Tūris m3	863	18,1,1	315		21			

Parengė: maitininkė O. Kaluginaitė

(pareigos, parašas, v. parašė, data)

Tikrinio grupės vedėja

(pareigos, parašas, v. parašė, data)

VALSTYBĖS ĮMONĖS REGISTRŲ CENTRO
KLAIPĖDOS FILIALAS

KOPIJA TIKRA

2015 m. Archyvo vedėjos 04 mėn. 15 d.

pavarduoja

Lina Černiauskienė

15

Kitų statinių ir jų dalių įkainojimas (perkainojimas)

1	2	3	4	5	6	7	8	9	10	11	12	13	14	15	16	17	18	
Vertės nustatymo data	Įkainojimas (I)	Perkainojimas (P)	Papildinimas plane	Pavadinimas	Ilgis m	Aukštis (gylis) m	Plotas m ²	Tūris m ³	Kiekis vnt.	Kiti ()	Kainynas ir lentelė	Bendrasis statybos kainų indeksas	Vieneto kaina po indeksavimo Lt	Aikštinių kaštai (statybinė vertė) Lt	Nusidėvėjimas %	Atkuriamoji vertė Lt	Vietovės patalpos koeficientas	Vidutinė rinkos vertė Lt
2002.04.30	P		b	Kiemo aikštelė			1687.0				23.5.3	600.24	45	75915	69	23534	1.15	27064
2015.09.15	P		b	KIEMO AUKŠTELĖ			1687.0				23.5.3	600.24	45	75915	69	23534	1.15	27064

Kino klubas su baru ir lošimų automatų salonu 1C2p vidaus plotų eksploikacij

Bylos Nr. 21/19094 3 forma

Adresas: Klaipėda Taikos pr. 105

Unikalus Nr.: 2197-8003-2018

Kadastro duomenys užfiksuoti 2004 m. balandžio 16 d.

Aukšto Nr.	Patalpos pažymėjimas plane		Patalpos pavadinimas	Bendras	Iš to skaičius						Pagalbinis nenuo- dingas	Rūšių (pusrūšių)	Garažų	Negyvenamosios paskirties patalpų plotai m2			
	1 stam- bolis	2 stam- bolis			Naudingas	Gyvenamas	Verslo	Pagalbinis naudingas	Pagalbinis nenuo- dingas	10				11	12	13	14
1	2	3	4	5	6	7	8	9	10	11	12	13	14				
R	R	1	Koridorius	6,88										6,88			
R	R	2	Pagalbinė patalpa	21,53										21,53			
R	R	3	Sandėlis	17,10										17,10			
R	R	4	Silumos mazgas	85,72										85,72			
R	R	5	Pagalbinė patalpa	7,18										7,18			
R	R	6	Pagalbinė patalpa	5,31										5,31			
R	R	7	Sandėlis	13,82										13,82			
R	R	8	Sandėlis	3,44										3,44			
R	R	9	Priežiūrinė surbinė	20,14										20,14			
R	R	10	Koridorius	16,37										16,37			
R	R	12	Techninė patalpa	7,24										7,24			
R	R	13	Koridorius	4,89										4,89			
R	R	14	Techninė patalpa	14,31										14,31			
R	R	15	San. mazgas	2,43										2,43			
Iš viso rūšys (14 patalpų)				226,36										226,36			
1	1	1	Tambūras	6,29										6,29			
1	1	2	Holės	194,95									194,95				
1	1	7	Prausykla	3,62										3,62			
1	1	8	Koridorius	3,52										3,52			
1	1	9	Tualetas	1,01										1,01			
1	1	10	Tualetas	1,01										1,01			
1	1	11	Tualetas	1,01										1,01			
1	1	12	Koridorius	7,37										7,37			
1	1	13	Tualetas	1,82										1,82			
1	1	14	Tualetas	1,82										1,82			
1	1	15	Tualetas	3,62										3,62			
1	1	16	Prausykla	3,91										3,91			



VALSTYBĖS ĮMONĖS REGISTRŲ CENTRO
KLAIPĖDOS FILIALAS
KOPIJAVIMAS
2015 m. 04 pavaduotoja
Lina Černiauskienė mtn. 15

1	2	3	4	5	6	7	8	9	10	11	12	13	14
1	1	17	Kabinetas	5,35								5,35	
1	1	18	Prausykla	11,20									11,20
1	1	19	Koridorius	89,95									89,95
1	1	20	Kabinetas	9,18								9,18	
1	1	21	Kabinetas	32,27								32,27	
1	1	22	Tambūras	1,67									1,67
1	1	23	Salė	118,66								118,66	
1	1	24	Salė	10,03								10,03	
1	1	25	Lošimo automatų salonas	65,41								65,41	
1	1	26	Kasa	12,60								12,60	
1	1	27	Tambūras	2,52									2,52
1	1	28	Koridorius	20,57									20,57
1	1	29	Pagalbinė patalpa - tambūras	14,59									14,59
1	1	30	Koridorius	2,73									2,73
1	1	31	Salė su baru	284,27								284,27	
1	1	32	Techninė patalpa	25,09									25,09
1	1	33	Biletų kasa su rūbinė	31,94								31,94	
1	1	34	Vestibulis - tambūras	32,77								32,77	
1	1	35	Koridorius	10,52									10,52
Iš viso pirmame aukšte (31 patalpa)				1011,17								797,43	213,74
2	2	1	Koridorius	19,33									19,33
2	2	2	Koridorius	2,76									2,76
2	2	3	Kabinetas	6,61								6,61	
2	2	5	Ventiliacijos patalpa	12,73									12,73
2	2	6	Tusietas	1,44									1,44
2	2	7	Prausykla	2,41									2,41
2	2	8	Kabinetas	9,90								9,90	
2	2	9a	Spinta	0,36									0,36
2	2	9	Kabinetas	13,23								13,23	
2	2	9b	Spinta	0,24									0,24
2	2	10	Kabinetas	9,40								9,40	
2	2	11	Koridorius	39,01									39,01
2	2	12	Koridorius	1,93									1,93
2	2	13	Kabinetas	7,58								7,58	
2	2	14	Koridorius	2,46									2,46
2	2	15	Operatorinė	25,41								25,41	
2	2	16	Ekrano aptarnavimo akštelė	19,44								19,44	



VALSTYBĖS ĮMONĖS REGISTRO CENTRO
KLAIPĖDOS FILIALAS
KOPĖLIA TIKRA
Archyvo vedėjas
2005 m. pavaduotoja 04 mėn. 15
Lina Černiauskienė

3006516 3

2197-8003-2018

Patalpa 2 (iš viso 3)

1	2	3	4	5	6	7	8	9	10	11	12	13	14
2	2	17	Laipų aikštelė	11,03									11,03
2	2	18	Balkonas	83,39								83,39	
2	2	19	Laipų aikštelė	19,70									19,70
2	2	20	San. mazgas	10,87									10,87
2	2	21	San. mazgas	6,14									6,14
2	2	22	San. mazgas	13,50									13,50
2	2	23	Valymo priemonių patalpa	0,59									0,59
Iš viso antrame aukšte (24 patalp.)				319,46								174,96	144,50
Iš viso (1) (31 patalp.)				1011,17								797,43	213,74
Iš viso (2) (24 patalp.)				319,46								174,96	144,50
Iš viso rūsyje(R) (14 patalp.)				226,36									226,36
Iš viso (69 patalpos)				1556,99								972,39	584,60
Iš viso pagrindiniame pastate (55 patalp.)				1330,63								972,39	358,24
Iš viso rūsyje (14 patalp.)				226,36									226,36

Parengė

matinko

O. Kaluginė

(parašas, paraba, v. parašas, data)

Tikrinio

grupės vedėja

R. Juodienė

(parašas, paraba, v. parašas, data)



VALSTYBĖS ĮMONĖS REGISTRŲ CENTRO
KLAIPĖDOS FILIALAS
KOPIJA, TIKRA
Archyvo vedėjos
2008 m. 15 d. pavauduotoja 04 mėn. 15 d.
Lina Černiauskienė

3006516 3

2197-8003-2018

2005-07-26

Puslapis 3 (iš viso 3)

22 18

Bylos Nr. 7299

Pagrindinio pastato *ABP* vidaus plotų eksploatacija

nažyméjme, pľano.

[illegible]VALSTYBES ĮMONĖS REGISTRŲ CENTRAS
KLAIPĖDOS FILIALAS

KOPIJA TIKRA

20415. m. Arhīvo vedējos 04. 15. g.

pavadootoja
Lina Černauskienė



VALSTYBĖS ĮMONĖS REGISTRŲ CENTRO
KLAIPĖDOS FILIALAS

**NEKILNOJAMOJO TURTO OBJEKTO
KADASTRINIŲ MATAVIMŲ BYLA**

I TOMAS

Nekilnojamojo turto objektas: **Patalpa**

Žemės sklypo kadastrinis Nr.:

Bylos Nr.: **21/19094**

Registro Nr.: **50/139619**

Adresas: **Taikos pr. 105 ,patalpa 1-3 ,Klaipėdos m.**

Lapų skaičius: **9**

SUDERINTA

Įst. grupės vadovė
(paraiškų)
[Signature]
(patvirt.)
Laimutė Danilevičienė
(vardas pavardė)
2003 07 10
(data)

BYLOS VIDAUS APYRAŠAS

Eil. Nr.	Dokumento pavadinimas, Nr., data	Dokumento Nr.	Dokumento data	Bylos lapų numeriai	Pastabos
1	2	3	4	5	6
1	Bylos vidaus apyrašas			1	
2	Aukštų planas			2	
3	Forma 1D			3	
4	Forma 2D			4	
5	Forma 3			5	
6	Istorinė medžiaga			6-9	

Vidaus apyrašo

9(devyni)

lapai.

(skaitmenimis ir žodžiais)

Matininkė

(pareigų pavadinimas)

2003-07-10

(data)

(parašas)

Olga Kalugina

(vardas ir pavardė)



Nekilnojamojo turto registre įregistruoto turto registro duomenys

Registro	Nr.	Versija	Versijos data	Statusas	Sudarymo data
	50/139619	4	2002.05.02 11:12:56	Juridinis registras	1994.04.29
Adresas	Klaipėda, Taikos pr. 105				

Nuosavybės teisės

1996 m. kovo 28 d.

1996.03.28

Juridinis pagrindas: 1993-12-29 Nr.: SK-P059 Statybos inspektoriaus pažyma

Juridinis pagrindas: 1995-06-19 Nr.: - Priėmimo perdavimo aktas

Nuosavybės teisė

2B1p/1-3	Statinio pavadinimas: Administracinės patalpos	Unikalus numeris	21/978-0032-02-5:0002
Įregistruota	1 Specialiosios paskirties uždaroji akcinė bendrovė "LIETUVOS KINAS"	a/k 2014399	dalys 1/1 100,00%
	2002.05.02 Sonata Skiriute		100,00%

2002 m. gegužės 2 d.

2002.05.02

Juridinis pagrindas: 2000-05-05 Nr.: VSI-P 268 Statybos inspekcijos tarnybos pažyma

Dokumentą išdavė: P.Gadeikis

Nuosavybės teisė

2B1p/1-3	Statinio pavadinimas: Administracinės patalpos	Unikalus numeris	21/978-0032-02-5:0002
Išregistruota	1 Specialiosios paskirties uždaroji akcinė bendrovė "LIETUVOS KINAS"	a/k 2014399	dalys 1/1
Įregistruota	1 Specialiosios paskirties uždaroji akcinė bendrovė "LIETUVOS KINAS"	a/k 2014399	dalys 1/1 100,00%
	2002.05.02 Sonata Skiriute		100,00%

Išduotas dokumentas

2002-05-02 Teisinės registracijos pažymėjimas Nr. 50/139619-4 Išdavė: Sonata Skiriute

Kiti duomenys:

Registrą spaudino: Sonata Skiriute
(vardas pavardė, įvedimo data, parašas)

Registrą sudarė: Sonata Skiriute
(pareigos vardas pavardė, įvedimo data, parašas)

Grupės vadovas: Alma Jagminienė
(vardas pavardė, parašas, data)



Nekilnojamojo turto registre įregistruoto buto (patalpos) kadastro duomenys

Kadastro duomenys užfiksuoti 2003 m. liepos 2 d.

Registro	Nr.	Versija	Versijos data	Statusas	Sudarymo data
	50/139619	4	2003.07.15 15:47:44	Juridinis registras	1994.04.29

Adresas **Klaipėda, Taikos pr. 105**

Unikalus Nr. **21/978-0032-02-5:0002**

Pastato, kuriame yra butas
(patalpa), unikalus Nr. **21/978-0032-02-5**

Paskirtis **Maitinimo**
Pavadinimas **Kavinės-baro ir prekybinės patalpos**

Objekto aprašymas **1-1, nuo 1-6 iki 1-12, nuo 1-15 iki 1-19**

Aukštas **1** Rūsų **Nėra**
Kambarių skaičius **170,76** Baigtumas % **100**
Bendras plotas m²
Gyvenamas plotas m²

Šildymas **Centrinis šildymas iš ŠEC**
Vandentiekis **Miesto vandentiekis**
Kanalizacija **Miesto kanalizacija**
Dujos **Nėra**
Karštas vanduo **Yra**
Viryklė **Elektrinės**
Vonios kambarys **Nėra**

Statusas

Boklė

Parengė
Tikrino

Registratore Alina Kiaugienė

2003.07.15

(pareigos, parašas, v. pavardė, data)

(pareigos, parašas, v. pavardė, data)

Bylos Nr. 4299**Buto (patalpos) kadastro duomenys**Kadastro duomenys užfiksuoti 2003 m. 07 mėn. 10 d.

Adresas

Gatvė, Nr.	<u>Taikos pr.</u>	<u>105</u>
Kaimas (miestelis)		
Miestas	<u>Klaipėda</u>	
Savivaldybė	<u>Klaipėda m.</u>	

Paskirtis

Pavadinimas

<u>Maitymimo</u>
<u>kavinė - buvusi praeitybos patalpa</u>

Objekto aprašymas

Aukštas

Kambarių skaičius

Bendras plotas m²

<u>1</u>	Rūšys	<u>-</u>	
<u>-</u>			
<u>170,46</u>			

Šildymas

Vandentiekis

Kanalizacija

Dujos

Karštas vanduo

Viryklė

Vonios kambarys

Kodas	
	<u>centralinis</u>
	<u>miešto</u>
	<u>miešto</u>
	<u>-</u>
	<u>yra</u>
	<u>elektrinė, dujinė</u>
	<u>-</u>

Pastato, kuriame yra butas (patalpa), kadastro duomenys

Paskirtis

Pavadinimas

Pažymėjimas plane

Statybos metai

Rekonstrukcijos metai

Aukštų skaičius

Sienų medžiaga

Pastato baigtumas

<u>Administracine</u>
<u>Nidėo k.</u>
<u>LB1</u>
<u>1978</u>
<u>-</u>
<u>1</u>
<u>pl. marm.</u>
<u>100</u>

Užpildė

dech. 7 2003 07 10

(pareigos, parašas, v. pavardė, data)

Tikrino

94. med. R. Stanevičienė 2003 07 10

(pareigos, parašas, v. pavardė, data)

R. Stanevičienė

LB¹_p
pažymėjimas plano

pažymėjimas plano

[illegible]

Buto (patalpos) įkainojimas (perkainojimas)

Bylos Nr. 4299

1	Vertės nustatymo data	2003 07.10
2	Įkainojimas (I) Perkainojimas (P)	P
3	Buto (patalpos) pažymėjimas plane	1-3
4	Pravažiavimas	Kaiminė - bačva
5	Kokybės balas	
6	Naudingas arba bendras plotas m ² (reikalingą pabraukti)	170.76
7	Tūris m ³	
8	Kainynas ir lentelė	6.11.4619.38
9	Gyvenamųjų namų statybos arba bendras statybos kainų indeksas (reikalingą pabraukti)	1381
10	Vieneto kaina po pataisos ir indeksavimo Lt	4.3600019
11	Atkūrimo kaštai (statybinė vertė) Lt	
12	Nusidėvėjimas %	191000
13	Atkuriamoji vertė Lt	130
14	Vietovės pataisos koeficientas	242000
15	Vidutinė rinkos vertė Lt	

